

Boletim Epidemiológico

COVID-19

BAHIA

COMO SE PREVENIR?



Lave as
mãos com
frequência



Evite contato
com pessoas que
estejam com sintomas
de gripe



Use lenço
descartável
para higiene
nasal



Cubra sempre o
nariz e a boca
com a dobra do
cotovelo ao
espirrar ou tossir



Evite tocar nos
olhos, nariz e
boca



Mantenha seus
ambientes bem
ventilados

CORONAVÍRUS (COVID-19)
A PREVENÇÃO ESTÁ
EM NOSSAS MÃOS



**GOVERNO
DO ESTADO**

SECRETARIA
DA SAÚDE

Situação Epidemiológica Atual

Na Bahia, o primeiro caso foi confirmado em 06/03/2020, nove dias após a confirmação do primeiro caso do Brasil, que ocorreu em 26/02/2020. A partir de então, já foram confirmados laboratorialmente 3.281 (21,63%) casos e pelo critério clínico-epidemiológico 285 (1,88%), totalizando 3.566 (23,51%) casos, dentre o total de 15.168 notificados, com descarte de 7.930 (52,28%) casos por critério laboratorial. Permanecem em investigação epidemiológica 3.672 (24,21%) casos (Tabela 1).

Tabela 1. Distribuição dos casos de COVID-19, segundo situação da investigação. Bahia, 2020*.

Classificação	Casos	
	N	%
Confirmados laboratorialmente	3281	21,63
Confirmados clínico epidemiológica	285	1,88
Total confirmados	3566	23,51
Descartados	7930	52,28
Em investigação	3672	24,21
Total	15168	100

Fonte: e-SUS-Ve/ Divep e GAL/Lacen, dados obtidos em 03/05/2020, sujeito a alterações.

Os casos notificados obedecem às definições de caso suspeito, conforme orientações do Ministério da Saúde, que foram sendo modificadas ao longo da evolução da pandemia e conforme estágio de transmissão em cada território. Atualmente, a Bahia e todo o país já se encontram no estágio de transmissão comunitária. Desse modo, a distribuição das notificações por dia, apresentam crescimento importante a partir de 09/03/2020. (Figura 1).

Figura 1. Distribuição dos casos confirmados de COVID-19 por data de início dos sintomas. Bahia, 2020.**

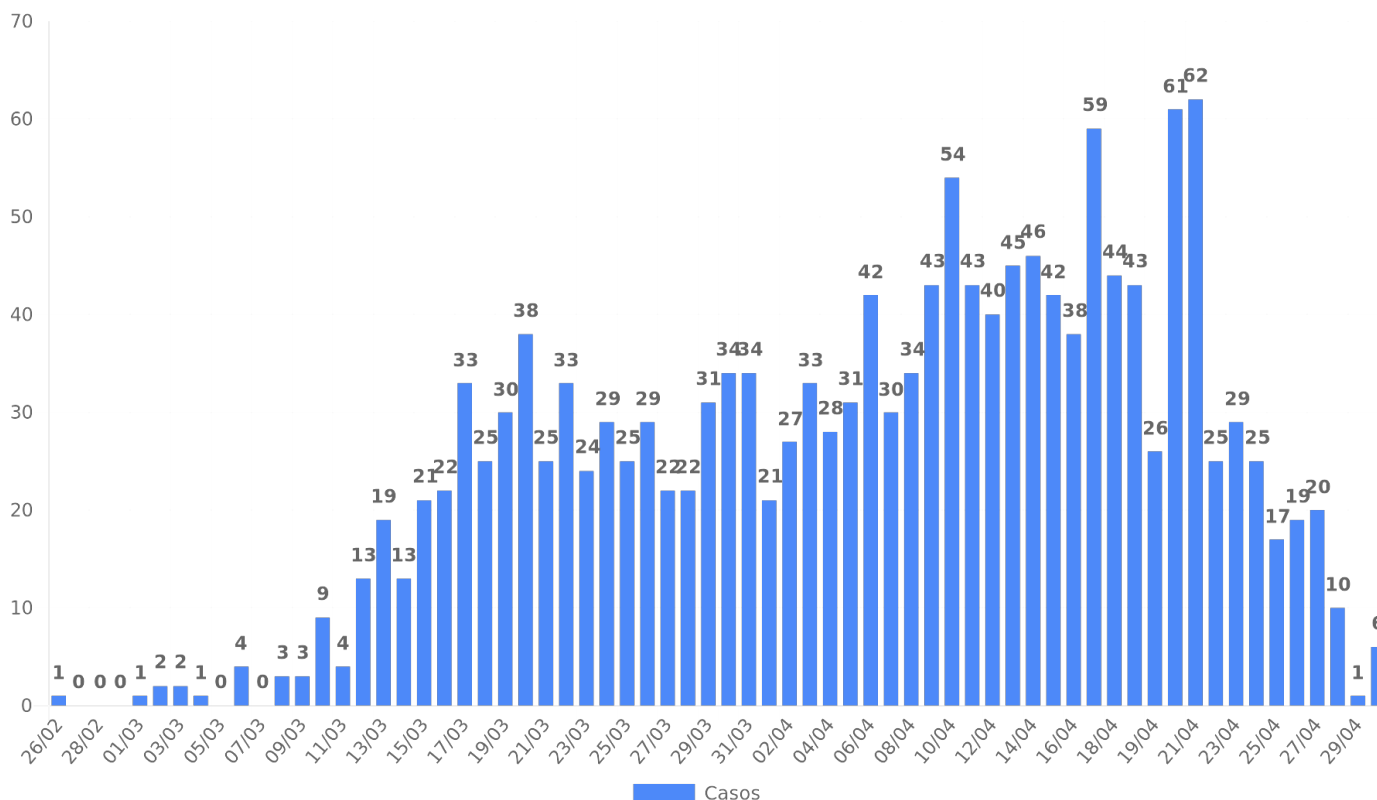

Na Figura 2, observa-se que no período de 27/03 a 03/05/2020 houve um aumento do número de casos confirmados laboratorialmente de COVID-19 na Bahia, com incremento de 2.799,19 casos no período.

Figura 2. Distribuição do acumulado de casos confirmados por Covid-19 por data da confirmação laboratorial. Bahia, 27/03/2020 a 03/05/2020.

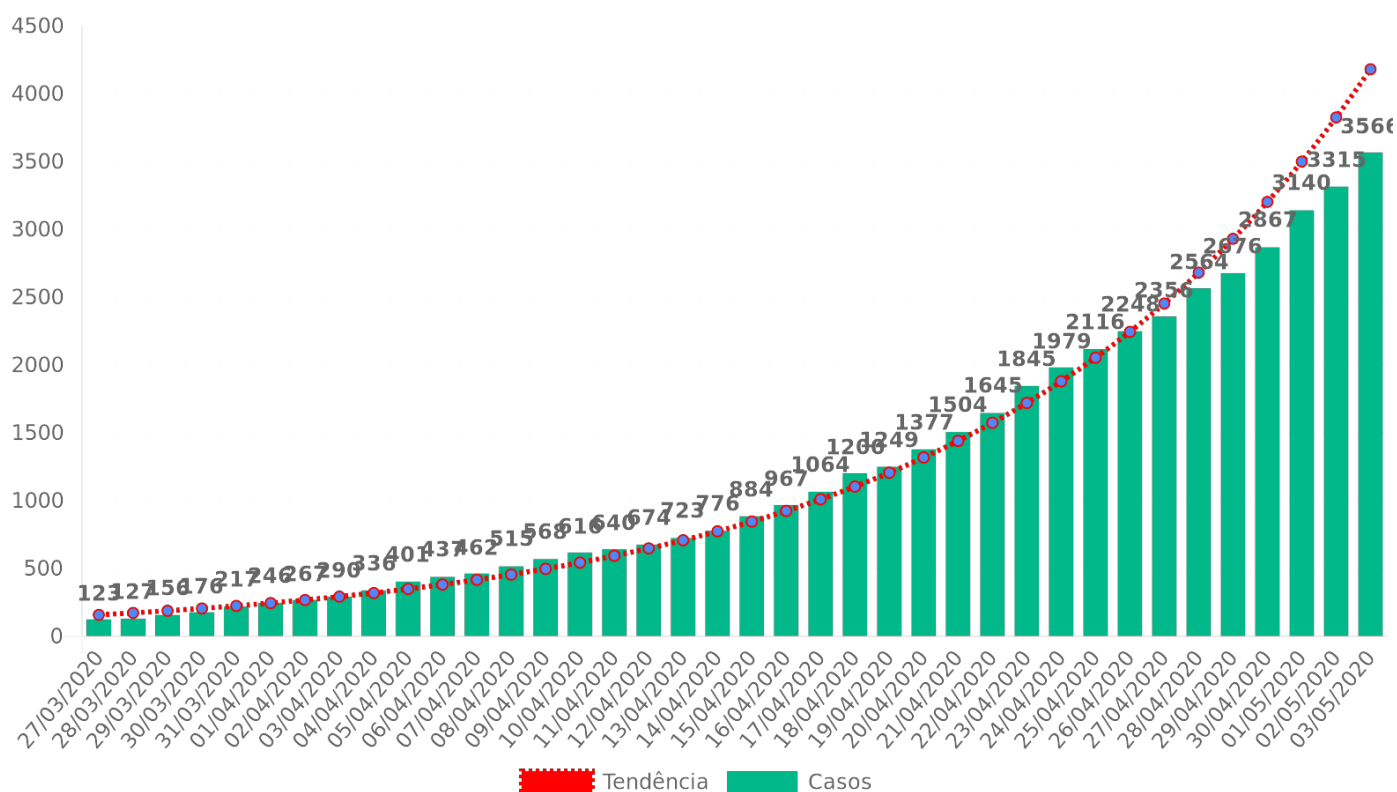

Até 03/05/2020, no Estado da Bahia, o coeficiente de incidência foi de 239,76/ 1.000.000 habitantes. Quanto ao sexo dos casos confirmados, 58,24% foram do sexo feminino. A faixa etária mais acometida foi a de 30 a 39 anos, representando 27,01% do total. O coeficiente de incidência por 1.000.000 de habitantes foi maior na faixa etária de 80 anos ou mais (513,39/1.000.000 habitantes), indicando que o risco de adoecer foi maior nesta faixa etária, seguida da faixa de 30 a 39 anos (419,77/1.000.000 habitantes). (Quadro 1). Ressalta-se que os coeficientes de incidência passaram a ser calculados por 1.000.000 de habitantes, conforme padronização recomendada pelo Ministério da Saúde, para possibilitar comparação com dados internacionais dos dados.

Quadro 1. Distribuição proporcional dos casos confirmados de COVID-19 e coeficiente de incidência (por 1.000.000 hab) por faixa etária. Bahia, 2020*.

Faixa etária	Casos	%	Pop.	Coef Incid./1.000.000
< 1	17	0,48	221448	76,77
1 a 4	21	0,59	902701	23,26
5 a 9	29	0,81	1260143	23,01
10 a 19	87	2,44	2821346	30,84
20 a 29	459	12,87	2781778	165,00
30 a 39	963	27,01	2294120	419,77
40 a 49	721	20,22	1789028	403,01
50 a 59	388	10,88	1266810	306,28
60 a 69	241	6,76	819344	294,14
70 a 79	133	3,73	465073	285,98
80 e+	129	3,62	251273	513,39
ignorado	378	10,60	0	0,00
Total	3566	100	14873064	239,76

- Dos casos que não apresentam faixa etária pertencem aos seguintes municípios: *Salvador (360), Ilhéus (04), Simões Filho, Candeias(03), Camaçari (02), Valença, Lauro de Freitas, Teixeira de Freitas, Serrinha, Ibirataia (01) e Local Provável Infecção - LPI(01).

Os casos confirmados ocorreram em 149 municípios do Estado, com maior proporção em Salvador (63,01%). Destaca-se que há 19 casos confirmados de outros estados que foram atendidos na Bahia. Os municípios com os maiores coeficientes de incidência por 1.000.000 habitantes foram Ilhéus (1441,53), Uruçuca (1315,85), Itabuna (1055,23), Coaraci (1000,41) e Salvador (782,29) (Quadro 2).

Quadro 2. Número de casos confirmados, proporção e coeficiente de incidência de Covid-19 por município de residência. Bahia, 2020*.

Nº	Município	Confirmados Laboratorialmente	Confirmados ClínicoEpidemiológico	Total confirmados	%	População	Coef. de Incidência/1.000.000 hab	Nº de dias após o último caso confirmado
1	ABAÍRA	1	0	1	0,03	8739	114,43	19
2	ACAJUTIBA	1	0	1	0,03	15159	65,97	11
3	ADUSTINA	1	0	1	0,03	17040	58,69	27
4	ÁGUA FRIA	1	0	1	0,03	16970	58,93	10
5	AQUARA	1	0	1	0,03	4446	224,92	17
6	ALAGOINHAS	8	0	8	0,22	151596	52,77	3
7	ALMADINA	1	0	1	0,03	5464	183,02	10
8	AMÉLIA RODRIGUES	4	0	4	0,11	25102	159,35	8
9	ARACATU	2	0	2	0,06	13135	152,26	5
10	ARACI	1	0	1	0,03	54379	18,39	24
11	ARATACA	2	0	2	0,06	11019	181,50	4
12	AURELINO LEAL	1	0	1	0,03	11531	86,72	24
13	BARRA	2	0	2	0,06	53578	37,33	25
14	BARRA DO CHOÇA	2	0	2	0,06	31603	63,29	26
15	BARRA DO ROCHA	3	0	3	0,08	5714	525,03	27
16	BARREIRAS	1	0	1	0,03	155439	6,43	41
17	BARRO PRETO	3	0	3	0,08	5591	536,58	6
18	BELMONTE	2	0	2	0,06	23328	85,73	24
19	BRUMADO	8	0	8	0,22	67195	119,06	23
20	BUERAREMA	12	0	12	0,34	18349	653,99	0
21	CACHOEIRA	1	0	1	0,03	33470	29,88	29
22	CAETANOS	1	0	1	0,03	14542	68,77	7
23	CALDEIRÃO GRANDE	2	0	2	0,06	13327	150,07	4
24	CAMAÇÃ	7	0	7	0,20	31988	218,83	0
25	CAMAÇARI	39	21	60	1,68	299132	200,58	0
26	CAMAMU	1	0	1	0,03	35316	28,32	7
27	CAMPO ALEGRE DE LOURDES	4	0	4	0,11	28798	138,90	1
28	CAMPO FORMOSO	1	0	1	0,03	71206	14,04	26
29	CANARANA	2	0	2	0,06	26176	76,41	41
30	CANAVIEIRAS	16	0	16	0,45	31099	514,49	0
31	CANDEIAS	15	3	18	0,50	87076	206,72	0
32	CANSANÇÃO	1	0	1	0,03	34834	28,71	23
33	CAPIM GROSSO	1	1	2	0,06	30662	65,23	13
34	CASTRO ALVES	7	1	8	0,22	26264	304,60	0
35	CATU	5	0	5	0,14	54704	91,40	6
36	COARACI	17	0	17	0,48	16993	1.000,41	0
37	CONCEIÇÃO DO COITÉ	2	0	2	0,06	66612	30,02	24
38	CONCEIÇÃO DO JACUIPE	1	0	1	0,03	33153	30,16	17
39	CONDE	1	0	1	0,03	25837	38,70	37
40	CORAÇÃO DE MARIA	1	0	1	0,03	22605	44,24	12
41	CRAVOLÂNDIA	2	0	2	0,06	5349	373,90	12
42	CRUZ DAS ALMAS	4	0	4	0,11	63239	63,25	2
43	CURAÇA	12	0	12	0,34	34700	345,82	2
44	DÁRIO MEIRA	2	0	2	0,06	10710	186,74	2
45	DIAS DÁVILA	7	1	8	0,22	81089	98,66	0
46	EUCLIDES DA CUNHA	1	0	1	0,03	60585	16,51	24
47	EUNÁPOLIS	21	0	21	0,59	113380	185,22	0
48	FEIRA DE SANTANA	96	0	96	2,69	614872	156,13	0
49	FLORESTA AZUL	2	0	2	0,06	10629	188,16	14
50	GANDU	2	0	2	0,06	32403	61,72	7
51	GONGOGI	4	0	4	0,11	7128	561,17	14
52	GOVERNADOR MANGABEIRA	1	0	1	0,03	20722	48,26	1
53	GUARATINGA	1	0	1	0,03	20843	47,98	3
54	IBICARÁ	3	0	3	0,08	21689	138,32	3
55	IBIRAPITANGA	1	0	1	0,03	23375	42,78	1
56	IBIRATAIA	6	0	6	0,17	15312	391,85	6
57	IBOTIRAMA	1	0	1	0,03	26927	37,14	8
58	ILHÉUS	234	0	234	6,56	162327	1.441,53	0
59	IPIAÚ	18	0	18	0,50	45873	392,39	1
60	IPIRÁ	4	0	4	0,11	59595	67,12	11
61	IRECÊ	0	1	1	0,03	72967	13,70	16
62	ITABELA	1	0	1	0,03	30584	32,70	13
63	ITABERABA	2	0	2	0,06	64489	31,01	1
64	ITABUNA	225	0	225	6,31	213223	1.055,23	0
65	ITACARÉ	2	0	2	0,06	28296	70,68	2

66	ITAGI	2	0	2	0,06	12351	161,93	24
67	ITAGIBÁ	8	0	8	0,22	14579	548,73	2
68	ITAJUIPE	11	0	11	0,31	20491	536,82	2
69	ITAMARAJU	1	0	1	0,03	64486	15,51	34
70	ITAPARICA	3	0	3	0,08	22228	134,96	0
71	ITAPÉ	1	0	1	0,03	8761	114,14	19
72	ITAPEBI	5	0	5	0,14	10259	487,38	16
73	ITAPETINGA	9	0	9	0,25	76147	118,19	1
74	ITARANTIM	1	0	1	0,03	19747	50,64	27
75	ITATIM	1	3	4	0,11	14487	276,11	5
76	ITORORÓ	4	0	4	0,11	20382	196,25	29
77	ITUBERÁ	1	1	2	0,06	28602	69,93	0
78	JAGUAQUARA	5	0	5	0,14	54423	91,87	10
79	JAGUARARI	1	0	1	0,03	33570	29,79	5
80	JEQUIÉ	35	0	35	0,98	155966	224,41	0
81	JUAZEIRO	9	0	9	0,25	216707	41,53	7
82	JUSSARI	1	0	1	0,03	5833	171,44	2
83	JUSSIAPE	1	0	1	0,03	6186	161,66	0
84	LAJE	1	0	1	0,03	23840	41,95	8
85	LAJEDO DO TABOCAL	1	0	1	0,03	8562	116,80	7
86	LAURO DE FREITAS	68	0	68	1,91	198440	342,67	0
87	LICÍNIO DE ALMEIDA	1	0	1	0,03	12388	80,72	10
88	LIVRAMENTO DE NOSSA SENHORA	2	0	2	0,06	45732	43,73	1
89	LUÍS EDUARDO MAGALHÃES	2	0	2	0,06	87519	22,85	18
90	MARACÁS	2	0	2	0,06	20834	96,00	1
91	MARAGOGIPE	6	0	6	0,17	44677	134,30	1
92	MARAU	1	0	1	0,03	20570	48,61	4
93	MATA DE SÃO JOÃO	2	0	2	0,06	46583	42,93	1
94	MEDEIROS NETO	1	0	1	0,03	22688	44,08	32
95	MIRANTE	1	0	1	0,03	8641	115,73	12
96	MORPARÁ	5	0	5	0,14	8519	586,92	1
97	MUCUGÊ	1	3	4	0,11	9062	441,40	6
98	NAZARÉ	1	0	1	0,03	28525	35,06	0
99	NILO PEÇANHA	1	0	1	0,03	13997	71,44	8
100	NORDESTINA	1	0	1	0,03	13130	76,16	1
101	NOVA SOURE	2	0	2	0,06	26947	74,22	0
102	OLIVEIRA DOS BREJINHOS	1	0	1	0,03	21825	45,82	8
103	PALMEIRAS	1	0	1	0,03	9019	110,88	27
104	PARAMIRIM	2	0	2	0,06	21607	92,56	5
105	PAU BRASIL	3	0	3	0,08	9831	305,16	0
106	PAULO AFONSO	7	0	7	0,20	117782	59,43	3
107	PILÃO ARCADO	1	0	1	0,03	35048	28,53	0
108	PIRIPÁ	1	0	1	0,03	10707	93,40	28
109	POJUCA	2	0	2	0,06	39519	50,61	1
110	PORTO SEGURO	26	0	26	0,73	148686	174,87	0
111	PRADO	4	0	4	0,11	28174	141,97	29
112	RAFAEL JAMBEIRO	1	0	1	0,03	22621	44,21	1
113	RETIROLÂNDIA	1	0	1	0,03	14396	69,46	0
114	RIBEIRA DO POMBAL	2	0	2	0,06	53807	37,17	1
115	RIO DO PIRES	2	0	2	0,06	11655	171,60	16
116	RIO REAL	2	0	2	0,06	40732	49,10	3
117	SALVADOR	2005	242	2247	63,01	2872347	782,29	0
118	SANTA BÁRBARA	3	0	3	0,08	20791	144,29	0
119	SANTA CRUZ CABRÁLIA	13	0	13	0,36	27778	468,00	1
120	SANTA LUZIA	2	0	2	0,06	12597	158,77	10
121	SANTA MARIA DA VITÓRIA	1	0	1	0,03	39845	25,10	26
122	SANTA TERESINHA	2	1	3	0,08	10405	288,32	1
123	SANTALUZ	1	0	1	0,03	37348	26,78	6
124	SANTO AMARO	1	0	1	0,03	60069	16,65	4
125	SANTO ANTÔNIO DE JESUS	1	0	1	0,03	101512	9,85	1
126	SÃO DOMINGOS	1	0	1	0,03	9058	110,40	38
127	SÃO FELIPE	1	0	1	0,03	21074	47,45	5
128	SÃO FRANCISCO DO CONDE	6	0	6	0,17	39802	150,75	0
129	SÃO GONÇALO DOS CAMPOS	1	0	1	0,03	37550	26,63	1
130	SÃO JOSÉ DA VITÓRIA	2	0	2	0,06	5657	353,54	7
131	SÁTIRO DIAS	2	0	2	0,06	17273	115,79	1
132	SAUBARA	1	0	1	0,03	12043	83,04	1
133	SEABRA	1	0	1	0,03	44091	22,68	5
134	SERRA DO RAMALHO	2	0	2	0,06	31472	63,55	1
135	SERRA PRETA	1	0	1	0,03	14878	67,21	11
136	SERRINHA	4	0	4	0,11	80861	49,47	19
137	SIMÕES FILHO	13	1	14	0,39	134377	104,18	3
138	TAPEROÁ	8	0	8	0,22	21074	379,61	1
139	TEIXEIRA DE FREITAS	9	4	13	0,36	160487	81,00	0
140	UBAITABA	2	0	2	0,06	19056	104,95	0
141	UBATÁ	7	0	7	0,20	27035	258,92	1
142	UNA	3	0	3	0,08	19002	157,88	8
143	URUÇUCA	27	0	27	0,76	20519	1.315,85	0

144	UTINGA	1	0	1	0,03	19178	52,14	28
145	VALENÇA	5	2	7	0,20	96562	72,49	0
146	VALENTE	2	0	2	0,06	28473	70,24	5
147	VÁRZEA NOVA	1	0	1	0,03	12697	78,76	2
148	VERA CRUZ	4	0	4	0,11	43223	92,54	0
149	VITÓRIA DA CONQUISTA	33	0	33	0,93	338480	97,49	0
	Outros Estados	19	0	19	0,53	0	0,00	0
	Municípios novos com LPI diferente da residência*	8	0	8	0,22	0	0,00	0
TOTAL		3281	285	3566	100	14873064	239,76	0

*Os municípios Amargosa , Bom Jesus da Lapa , Cristópolis , Inhambupe, Saubara e Saúde (01) com Local Provável de Infecção (LPI) em Salvador; *Vereda (01) caso com (LPI) em Ilhéus; *Cruz das Almas (01) caso com (LPI) no Rio de Janeiro;

*05 dos Casos Confirmados do município de Castro Alves foram confirmados por Teste Rápido;

*Após a investigação epidemiológica foi identificado que 01 paciente que foi confirmado no dia 03/05/2020 em Seabra é Residente do Estado do Tocantins;

Figura 3. Distribuição espacial por número de casos confirmados de Covid-19. Bahia, 2020*.

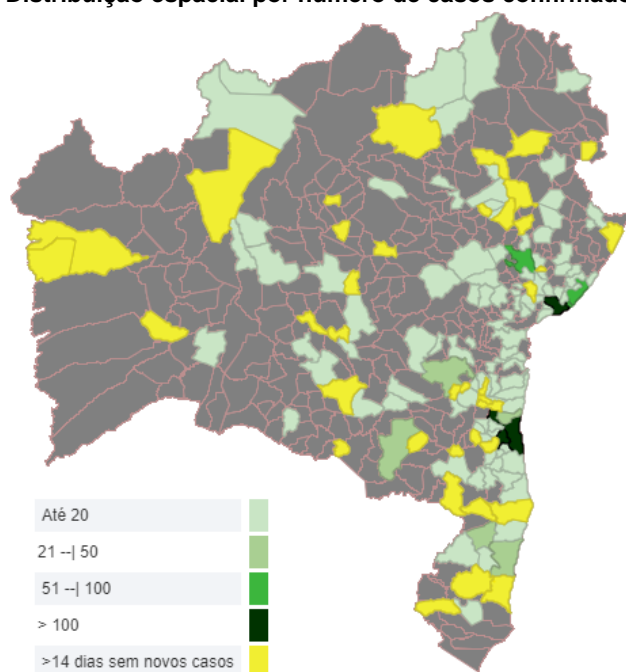

Taxa de Ocupação de leitos

LEITOS PÚBLICOS NA BAHIA	TOTAL DE LEITOS	LEITOS OCUPADOS	TAXA DE OCUPAÇÃO
	852	382	45%
GOVERNO DO ESTADO	UTI (ADULTO E PEDIÁTRICO)	LEITOS OCUPADOS	TAXA DE OCUPAÇÃO
SECRETARIA DA SAÚDE	333	180	54%

Vale ressaltar que novos leitos serão abertos progressivamente mediante ao aumento da demanda.

Recuperados

Dos 3.566 casos confirmados, 764 já encontram-se recuperados e 2.674 casos encontram-se ativos.

LACEN

O LACEN realizou no período de 01/03/2020 a 03/05/2020 às 15:00h o total de 20.448 exames de vírus respiratórios cujos resultados já foram liberados. No momento há 2.019 exames em análise. Ressalta-se que o aumento do número em análise refere-se a uma ação realizada no sul do Estado.

Óbitos

Até o momento, foram confirmados 128 óbitos em 28 municípios do Estado (Quadro 3), sendo a letalidade de 3,60%. Dentre os óbitos, 51,56% ocorreram no sexo masculino. A mediana de idade dos óbitos foi de 68 anos, variando de 25 a 97 anos. O percentual de pessoas com comorbidade foi de 85,93%, com maior percentual de doenças cardíacas crônicas (79,09%). (Figura 4).

Quadro 3. Distribuição dos óbitos confirmados de COVID-19, por município de ocorrência. Bahia, 2020*.

N	Municípios	Nº de óbitos
1	ADUSTINA	1
2	ÁGUA FRIA	1
3	ARACI	1
4	BELMONTE	1
5	BUERAREMA	1
6	CAMAÇARI	1
7	CAPIM GROSSO	1
8	CATU*	1
9	FEIRA DE SANTANA	2
10	GONGOGI	2
11	ILHÉUS	5
12	IPIAÚ	1
13	ITABUNA	5
14	ITAGIBÁ	1
15	ITAPÉ	1
16	ITAPETINGA	2
17	JEQUIÉ*	1
18	JUAZEIRO	1
19	LAURO DE FREITAS	5
20	MARAÚ	1
21	NILO PEÇANHA	1
22	SALVADOR	80
23	SÃO FRANCISCO DO CONDE	1
24	UBAITABA	1
25	URUÇUCA	4
26	UTINGA	1
27	VEREDA*	1
28	VITÓRIA DA CONQUISTA	4
Total		128

*Para o município CATU (1 óbito(s) - Local de provável infecção SALVADOR)

*Para o município JEQUIÉ (1 óbito(s) - Local de provável infecção IPIAÚ)

*Para o município VEREDA (1 óbito(s) - Local de provável infecção ILHÉUS)

*01 dos óbitos de Lauro de Freitas é residente no Estado do Rio de Janeiro. *01 dos óbitos confirmados em Feira de Santana trata-se de um caminhoneiro em trânsito residente do Estado do Rio Grande do Sul;

Figura 4. Distribuição dos óbitos confirmados de COVID-19, segundo comorbidades. Bahia, 2020*

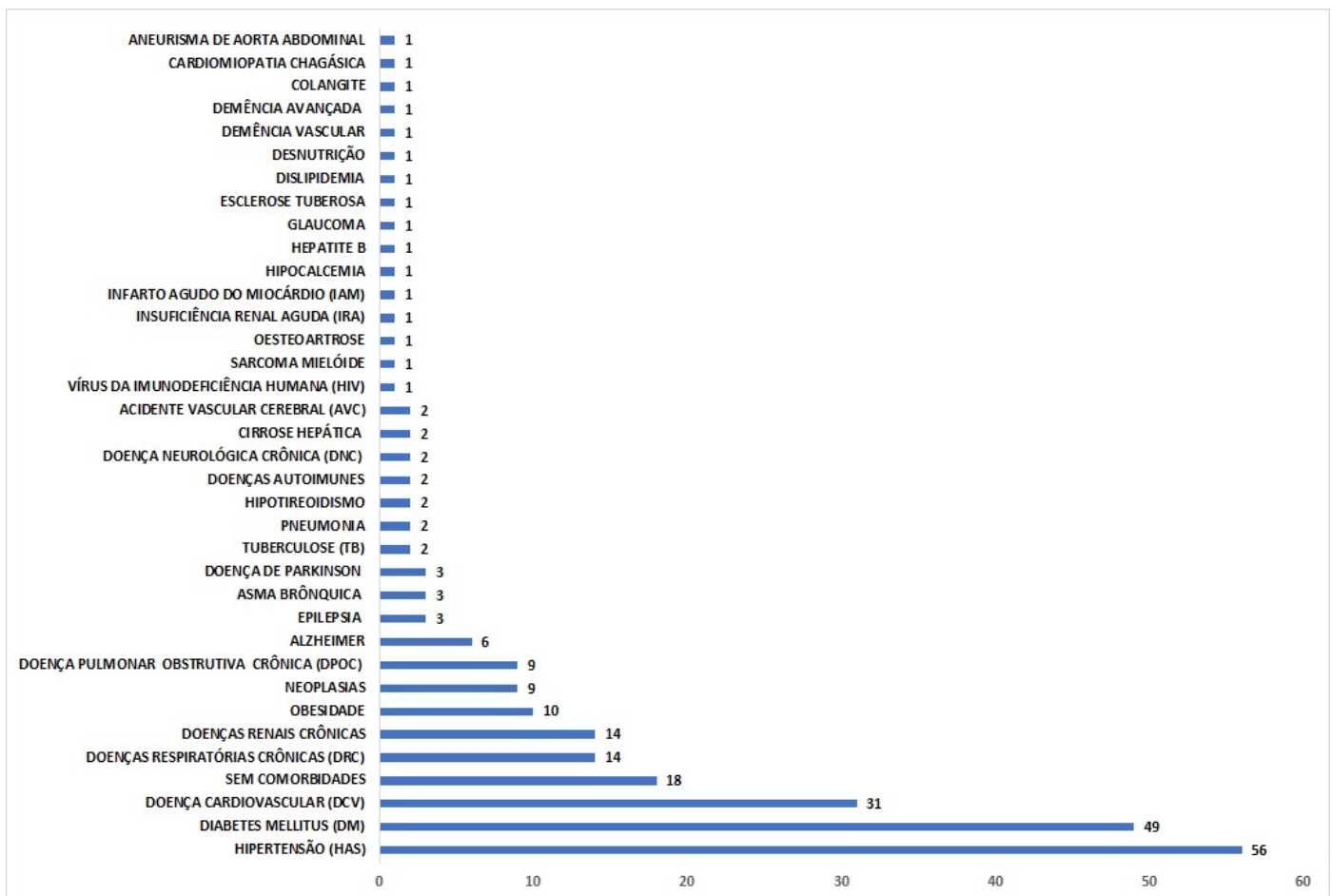

DIVEP - SUVISA

Diretoria de Vigilância Epidemiológica
 Marcia São Pedro Leal Souza

Coordenação de Informações Estratégicas de Vigilância em Saúde—CIEVS
 Ramon da Costa Saavedra

Elaboração: Akemi Erdens Aoyama Chastinet, Aline Anne Ferreira de Deus, Ana Cláudia Nunes, Ana de Fátima Cardoso Nunes, Pedro Henrique Presta Dias e Ramon Saavedra.

Colaboração: Equipe Divep

(71) 3116-0018 / 99994-1088 cievs.notifica@saude.ba.gov.br

**VOCÊ NÃO
ESTÁ SÓ**

TELE 155
CORONAVÍRUS



#FIQUEEMCASA

**A BAHIA CONTRA
O CORONAVIRUS**